02 04 Tag 2 Mailcow AD Integration

Windows-Linux Integration (Mailserver)

Datum: 10.03.2026
Bearbeiter: Samuel ## Gruppenarbeit 1. **Infrastruktur-Abstimmung:** Festlegung des Service-Accounts für den LDAP-Bind im Windows-Team. 2. **DNS-Troubleshooting:** Behebung eines Auflösungsfehlers (beta.local wurde intern nicht korrekt auf den DC geroutet).

2. Technische Umsetzung (Detail-Dokumentation)

2.1 Unbound DNS-Konfiguration

Damit der Mailserver die Domäne `net13.beta` und den DC `192.168.13.10` finden kann, musste der interne Resolver angepasst werden.

Datei: `data/conf/unbound/unbound.conf`

```
server:
  # ... (bestehende Config)

  # Stub-Zone für lokale Domäne
  local-zone: "net13.beta." transparent
  domain-insecure: "net13.beta"

stub-zone:
  name: "net13.beta"
  stub-addr: 192.168.13.10  # IP des Domain Controllers
```

Aktion: `docker compose restart unbound-mailcow`

2.2 LDAP-Anbindung (Mailcow UI)

Die Authentifizierung wurde im Admin-Panel unter `System > Configuration > Access > LDAP` konfiguriert.

Parameter	Wert	Erklärung
Server Address	`192.168.13.10`	IP des DC
Port	`389` (StartTLS) oder `636` (LDAPS)	Hier: 636 mit "Skip Verify" (Labor)
Base DN	`DC=net13,DC=beta`	Suchbereich
Bind DN	`CN=svc_mailcow,OU=IT,DC=net13,DC=beta`	Service-Account zum Lesen
User Filter	`(&(objectClass=user)(sAMAccountName=%u))`	Mapping von sAMAccountName
Sync Interval	`300`	Sync alle 5 Min

2.3 Validierung

1. **Verbindungstest:** Button “Test Connection” -> **OK**.
2. **SOGo Login:** User `d.zimmermann` (HR) konnte sich mit AD-Passwort anmelden.
3. **Log-Check:** `docker compose logs -f dovecot-mailcow` zeigte erfolgreichen Auth-Handshake.

Dokumentation & Screenshots

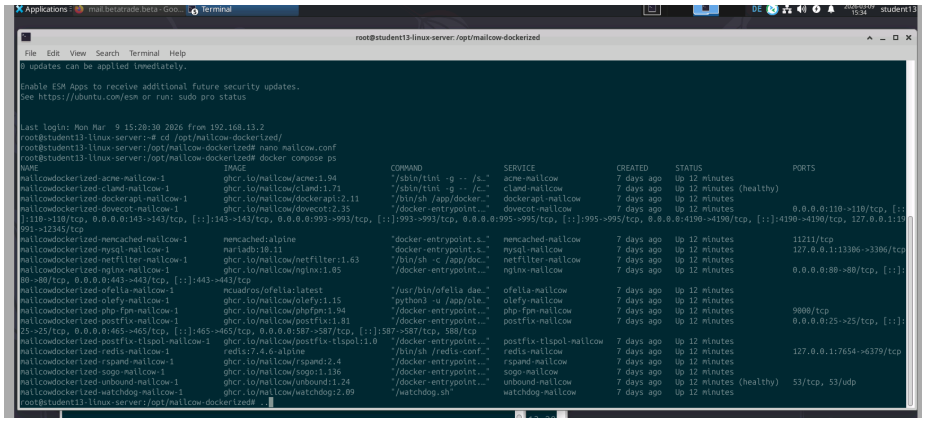

- **Screenshot 1:** Status der Mailcow-Container in Docker (`docker ps`). Siehe Abbildung oben. - **Screenshot 2:** LDAP-Konfigurationsmaske (Test Connection erfolgreich).

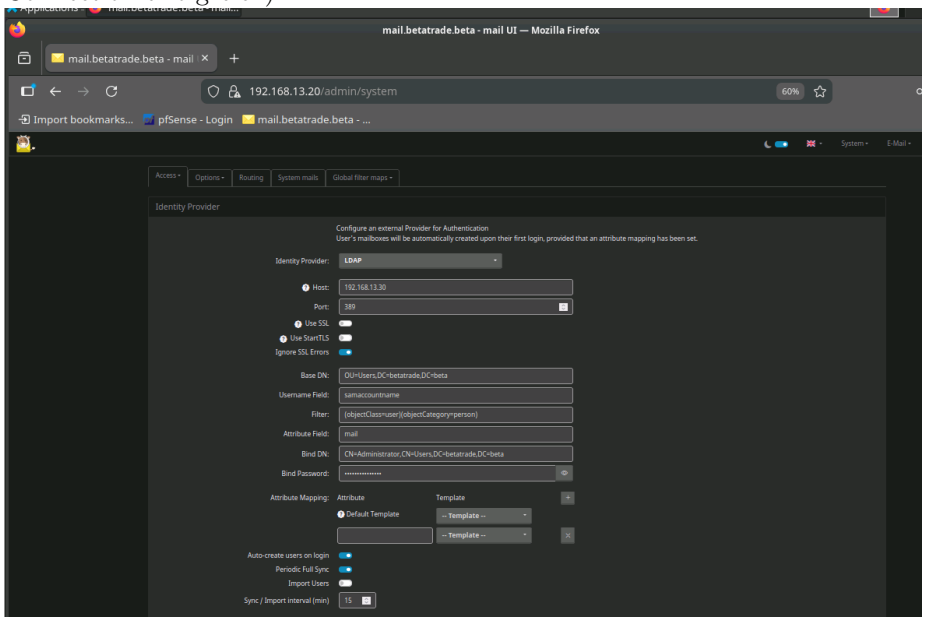

Ergänzende Nachweise für LDAPS

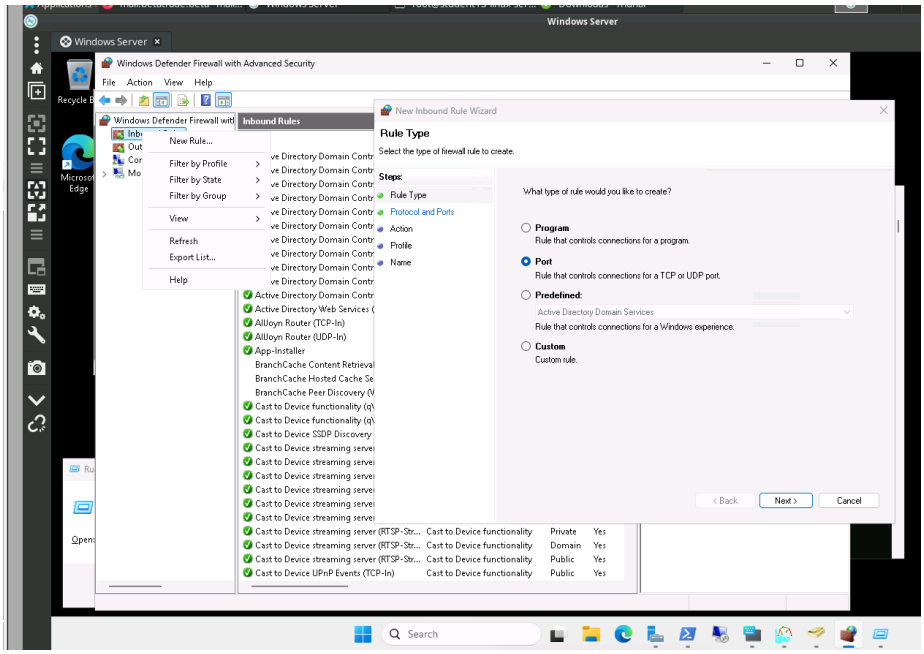

Figure 1: Windows Firewall Regelkonfiguration fuer LDAPS / Domain Services

Reflexion / Offene Punkte

- Die Integration vereinfacht die Benutzerverwaltung erheblich (Single Source of Truth im AD).
- **Lessons Learned:** Bei LDAP über Port 636 muss das Zertifikat des DCs im Mailcow-Container bekannt sein (oder "Ignore SSL Errors" temporär aktiv).
- Nächster Schritt: Einrichtung der Backup-Strategie für das gesamte Mail-System.

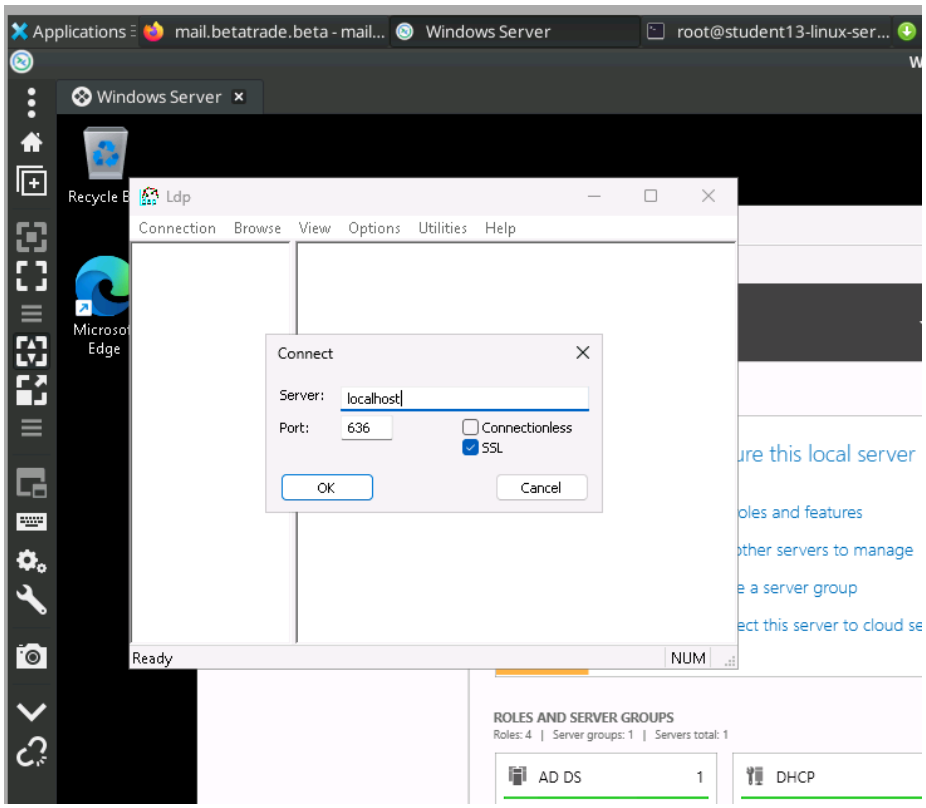

Figure 2: LDAPS-Verbindungstest auf Port 636